

Informe del Nivel de Desempeño Laboral del Personal Administrativo y Manual de la UADY

En el período comprendido de enero a diciembre 2013 se evaluaron 1486 trabajadores, los cuales cumplieron con las políticas y procedimientos descritos en el programa “Evaluación del Desempeño Laboral”.

Del total de trabajadores evaluados el 68% (1002) obtuvieron un nivel desempeño laboral de excelente y el 20% (303) obtuvieron un nivel de muy bueno (véase gráfica 1).

Gráfica 1

Nivel de Desempeño Laboral del personal administrativo y manual

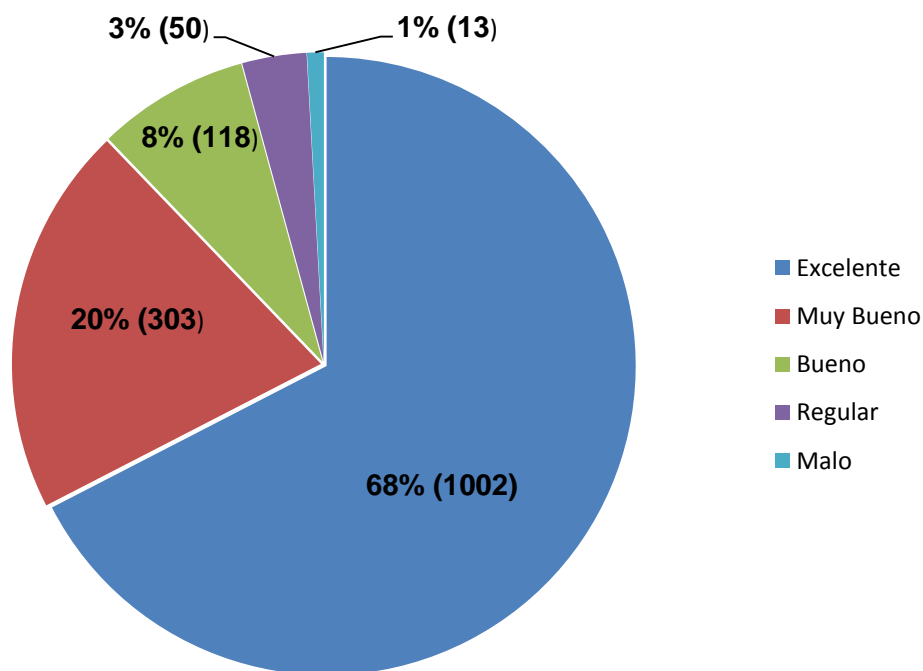

En relación con las dependencias universitarias, en la gráfica dos se describen el número de trabajadores evaluados y nivel de desempeño laboral que obtuvieron.

Gráfica 2
Nivel de Desempeño Laboral por Dependencia Universitaria

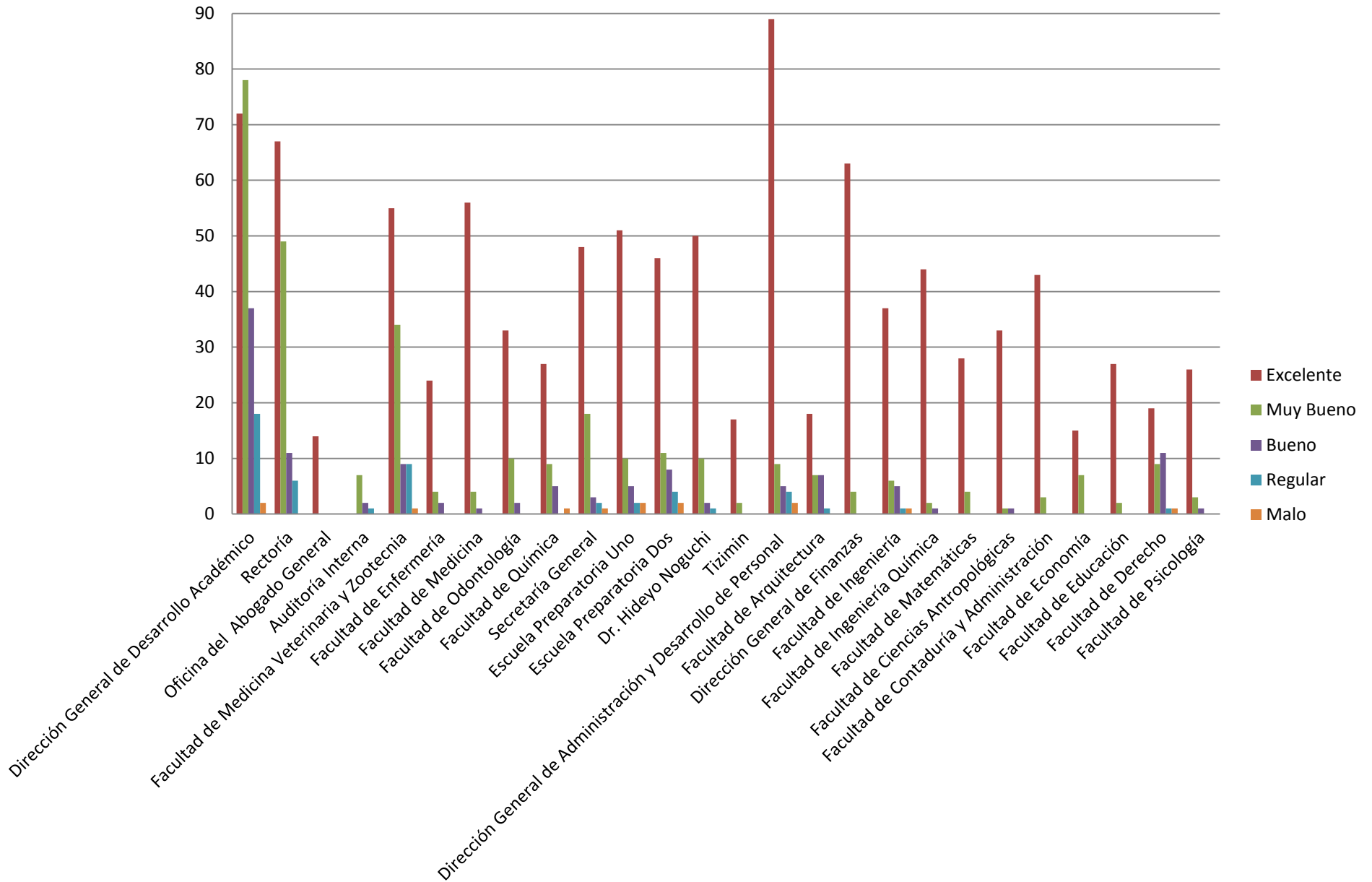

A continuación se presenta una tabla con la información específica del número de total de trabajadores evaluados por dependencia, así como el total por cada nivel de desempeño laboral.

Campus	Dependencia	Total del Personal Evaluado	Índice Integrado del Desempeño Laboral				
			Excelente	Muy Bueno	Bueno	Regular	Malo
Administración Central	Dirección General de Desarrollo Académico	207	72	78	37	18	2
Rectoría	Rectoría	133	67	49	11	6	0
	Oficina del Abogado General	14	14	0	0	0	0
	Auditoría Interna	10	0	7	2	1	0
Ciencias Biológicas y Agropecuarias	Facultad de Medicina Veterinaria y Zootecnia	108	55	34	9	9	1
Ciencias de la Salud	Facultad de Enfermería	30	24	4	2	0	0
	Facultad de Medicina	61	56	4	1	0	0
	Facultad de Odontología	45	33	10	2	0	0
	Facultad de Química	42	27	9	5	0	1
Administración Central	Secretaría General	72	48	18	3	2	1
Escuelas Preparatorias	Escuela Preparatoria Uno	70	51	10	5	2	2
	Escuela Preparatoria Dos	71	46	11	8	4	2
Centro de Investigaciones Regionales	Dr. Hideyo Noguchi	63	50	10	2	1	0
Unidad Multidisciplinaria	Tizimín	19	17	2	0	0	0
Administración Central	Dirección General de Administración y Desarrollo de Personal	109	89	9	5	4	2

Campus	Dependencia	Total del Personal Evaluado	Índice Integrado del Desempeño Laboral				
			Excelente	Muy Bueno	Bueno	Regular	Malo
Arquitectura, Arte y Diseño del Hábitat	Facultad de Arquitectura	33	18	7	7	1	0
Administración Central	Dirección General de Finanzas	67	63	4	0	0	0
Ciencias Exactas e Ingenierías	Facultad de Ingeniería	50	37	6	5	1	1
	Facultad de Ingeniería Química	47	44	2	1	0	0
	Facultad de Matemáticas	32	28	4	0	0	0
Ciencias Socio-Económicas, Administrativas y Humanidades	Facultad de Ciencias Antropológicas	35	33	1	1	0	0
	Facultad de Contaduría y Administración	46	43	3	0	0	0
	Facultad de Economía	22	15	7	0	0	0
	Facultad de Educación	29	27	2	0	0	0
	Facultad de Derecho	41	19	9	11	1	1
	Facultad de Psicología	30	26	3	1	0	0
	Totales	1486	1002	303	118	50	13